

Delimitaciones

Camino

Superficies

	AR 1.000 m ²	AR 2.500 m ²	URBANO m ²	TOTAL
Ampuyenta	324.297	148.864	-	473.161
Almacigo	-	551.235	-	551.235

Normas Zonales

AR-1.000	Edificación en asentamiento rural I	AR-2.500	Edificación en asentamiento rural II
AR-10.000	Edificación en asentamiento rural III	[Hatched Pattern]	Zona no apta edificación (Gavias)

Equipamientos y Dotaciones

DP	Deportivo	EL	Espacio Libre
ED	Educativo	SP	Transporte e Infraestructura
AD	Administrativo	CO	Terciario
S	Social	VP	Viviendas de Protección Pública
AS	Asistencial	DF	Defensa
CU	Cultural	RS	Reserva

Este documento forma parte del expediente del Plan General de Ordenación de Puerto del Rosario, en relación a la aprobación definitiva puntual, de acuerdo de la COTMAC celebrada el 20/05/2015, aprobado por el pleno de sesión de fecha 23 de mayo de 2016.

Fdo:
El secretario Acctal.
Juan Manuel Gutiérrez Padrón

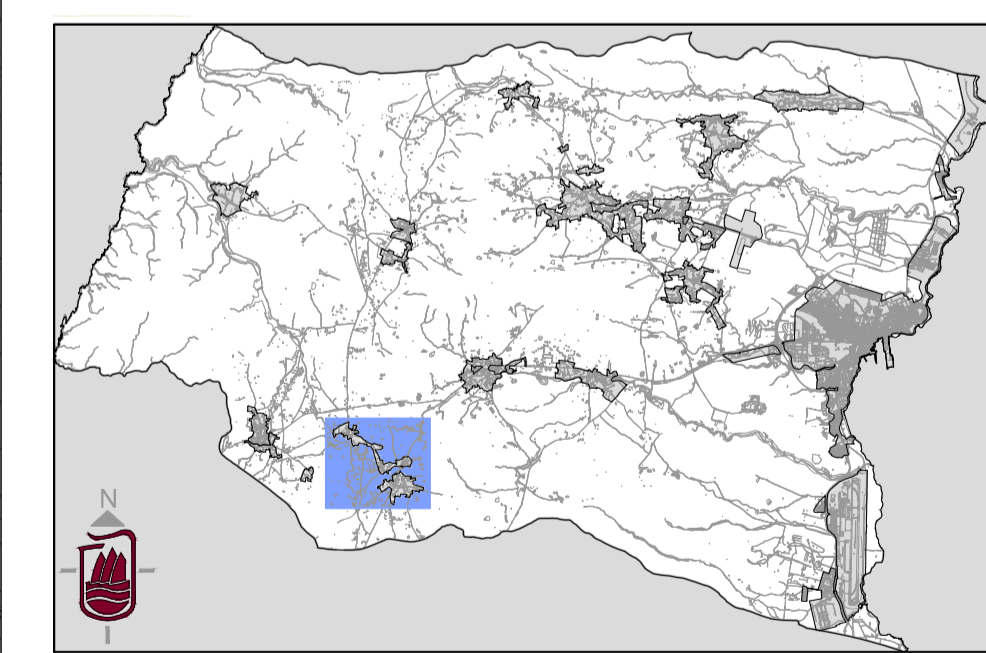
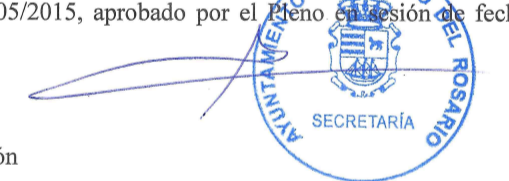

Plan General de Ordenación de Puerto del Rosario

Escala 1:5000

**Plan General de Ordenación
Texto Refundido**
Revisión para la adaptación al DL 1/2000, de 8 de Mayo
y Ley 19/2003, de 14 de Abril

Redacción **Ayuntamiento de Puerto del Rosario** Fecha **2016**

Asentamiento Rural **AMPUYENTA Y ALMACIGO** Hoja **AR 3.2
05**